דירת 5 חדרים
מס' 17,22

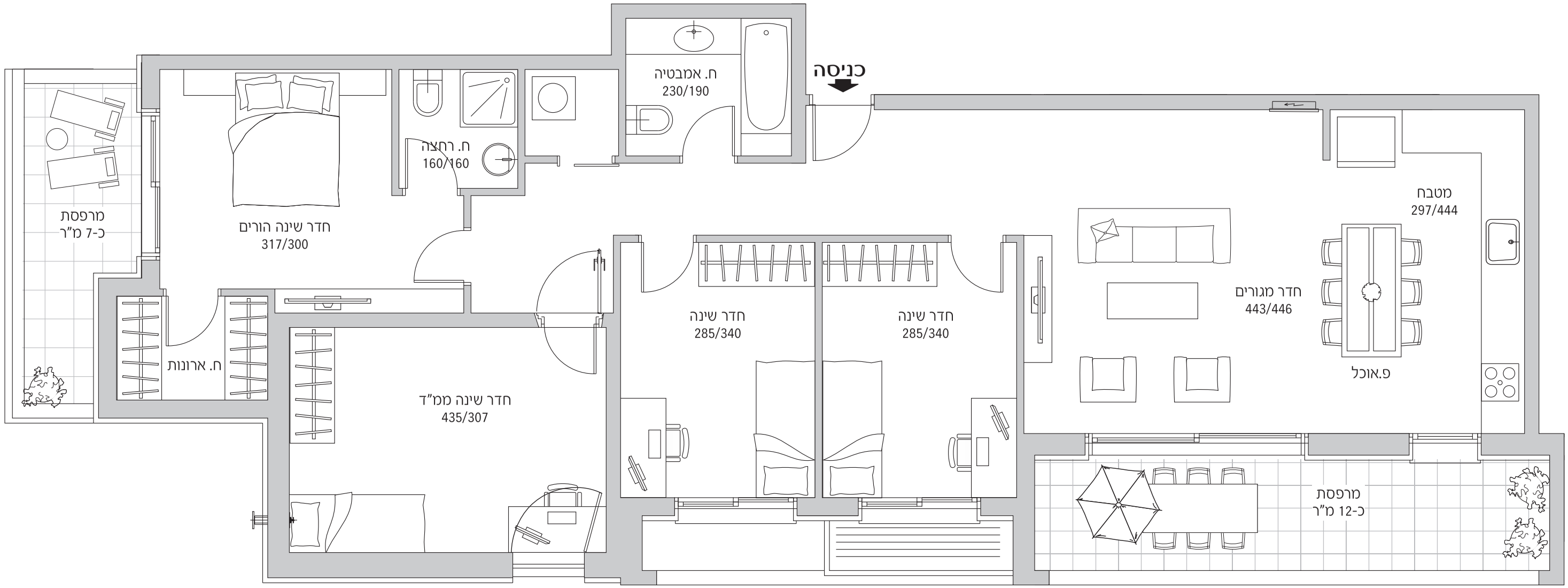

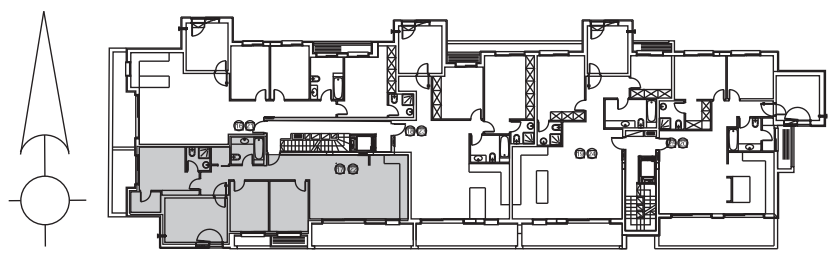

התוכניות והפרטים בדף זה למסירת מידע בלבד , ואינם מהווים כל התחייבות החברה . את החברה מחייב ההסכם והמפרט הטכני , לפי חוק המכר שעליו יחתמו החברה והרוכשים .